

Co nabízíme?

- zhodnocení schopností a možností dítěte a rodiny
- zjištění potřeb dítěte a rodiny
- poradenství v oblasti dítěte a rodiny
- nabídka programů a technik podporujících vývoj dítěte
- instrukce při nácviu a upevňování dovedností dítěte
- zprostředkování kontaktů na zajímavé přednášky a kurzy
- sociální poradenství
- zprostředkování kontaktů na odborníky (psycholog, psychiatr, logoped atd.)
- půjčování pomůcek, hraček a literatury
- podpora při výběru vhodného předškolního a školního zařízení

Jak raná péče obvykle probíhá?

Poradce navštěvuje rodinu zpravidla v domácím prostředí. Téma setkání se odvíjí od potřeb rodiny – co rodina považuje za důležité, co právě prožívá, v čem potřebuje podpořit, poradit. Společně s poradcem se domlouvá postup práce s dítětem.

Raná péče je poskytována zdarma.

Jak nás můžete kontaktovat?

Můžete nám zavolat na
tel.: **737 117 998** (vedoucí RP)
tel.: **734 640 271** (poradce RP) nebo napsat
email: rp.lydie@slezkadiakonie.cz
www.ranapece.lydie.cz

Adresa:

LYDIE Český Těšín, poradna rané péče,
Třanovského 1758/10, 737 01 Český Těšín

Slezská diakonie
Na Nivách 7, 737 01 Český Těšín
e-mail: ustredi@lezkadiakonie.cz
www.slezkadiakonie.cz
IČ: 654 685 62
č.ú.:23035791/0100

Podporují nás:

Město Český Těšín, Třinec, Jablunkov,
Moravskoslezský kraj, MPSV,
NROS – Včasná pomoc dětem

Poradna rané péče LYDIE

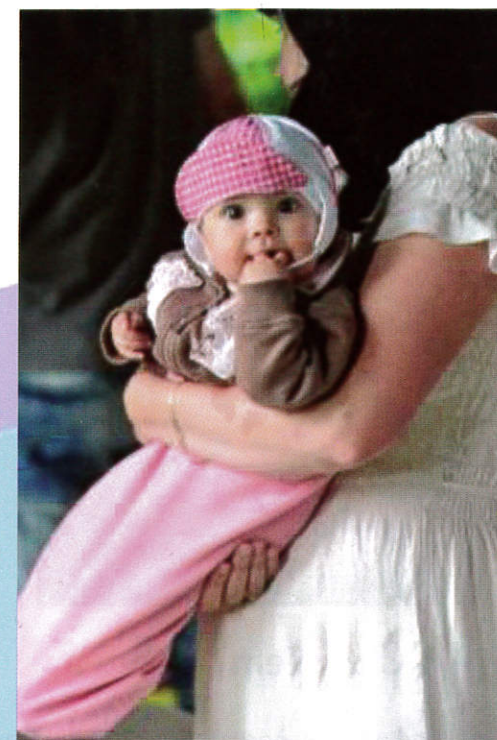

Máte malé dítě a nejste si jisti jeho vývojem?

Má Vaše dítě zdravotní postižení?

Je Vaše dítě předčasně narozené?

Máte obavu, že něco zanedbáte?

Potřebujete poradit a povzbudit?



Jaké je naše poslání?

Posláním rané péče LYDIE je pomáhat rodině poznat, pochopit a naplnit potřeby svého dítěte a nalézt nejhodnější cestu, která by pomohla dítěti vyrůstat v rodině a začlenit se do společnosti.

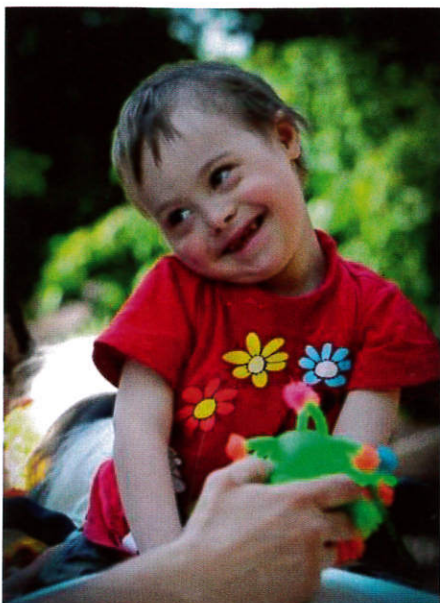

Co je naším cílem?

- Rodina umí porozumět dítěti a pracovat s ním
- Rozvoj dítěte v oblasti: vědomostí, komunikace, sebeobsluhy, motoriky, socializace
- Rodina se zapojuje do běžného života ve společnosti
- Veřejnost i odborníci jsou informováni o službách rané péče

Komu je raná péče určena?

Cílovou skupinou rané péče je rodina a jejich dítě od narození do 7 let, a to:

- dítě s mentálním, tělesným a kombinovaným postižením nebo s autismem
- dítě s ohroženým vývojem ze zdravotních důvodů (předčasný porod, nízká porodní váha, porodní komplikace, onemocnění, které ovlivňuje vývoj dítěte aj.)
- rodiny, kterým se vývoj dítěte nezdá v pořádku, a potřebují se poradit
- dítě se smyslovým postižením v kombinaci s jiným, pokud smyslové není dominantní

Oblast působnosti:

Ranou péči poskytujeme v oblasti Těšínska, Třinecka, Jablunkovska a Frýdlantska.

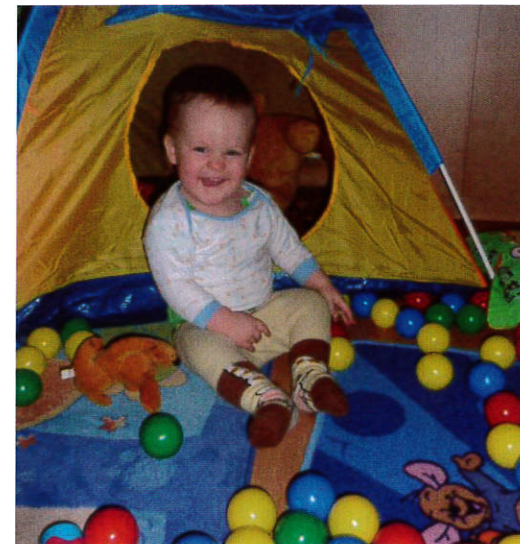

Zásady rané péče:

Důstojnost – respektujeme individualitu každé rodiny a její kulturní, sociální a výchovné zvyky.

Individuální přístup – uplatňujeme individuální přístup ke každému uživateli podle jeho potřeb, přizpůsobujeme se požadavkům a potřebám každé rodiny.

Partnerství – při poskytování služeb rané péče je rodina vždy rovnocenným členem týmu, respektujeme její práva a svobodné rozhodnutí.

Ochrana soukromí – pracovník dbá na to, aby při návštěvě uživatele nedošlo k narušení soukromí rodiny. Vchází jenom tam, kde je zván.

Kontinuita péče – spolupráce s návaznými službami, s odborníky.