I/11 Nebory - Bystřice

Orientační harmonogram stavebních prací

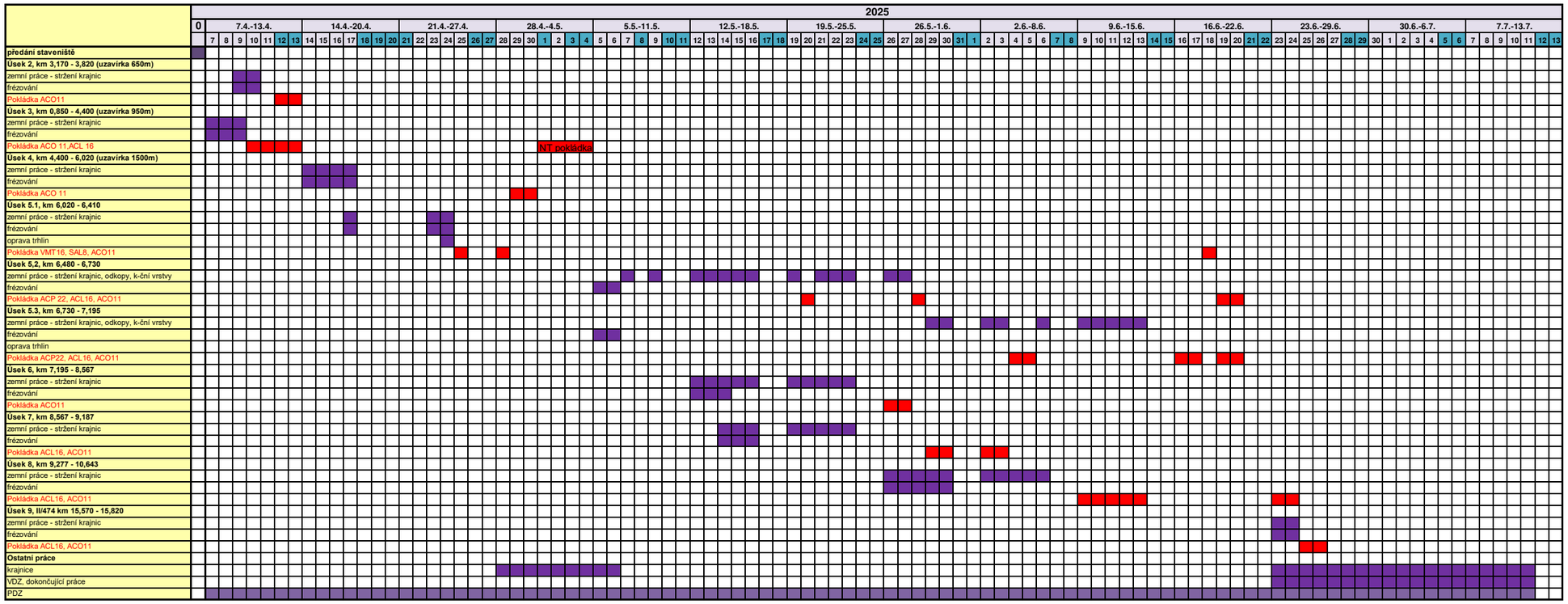

Poz.
Osazení PDZ: 4.4.2025
Zahájení stavebních prací: 7.4.2025
Ukončení stavebních prací: 11.7.2025

Předpokládané pokládky asf. povrchu (po polovinách,SSZ,regulovčici):

Pokládka asf. směsi: 2. Úsek (AGRICOOP - odbočka Karpentná)
12.4. - 13.4.2025 (obrus 2. úsek + 3. úsek)

Pokládka asf. směsi: 3. Úsek (křiž. Karpentná - zastávky Oldřichovice Větrník)
10.4. - 13.4.2025 (náhradní termín: 1.5. - 4.5.2025, ložná 3.úsek, obrus 2 + 3 úsek)

Pokládka asf. směsi: 4. Úsek (zastávky Oldřichovice Větrník - sportovní areál)
29.4.-30.4.2025

Pokládka asf. směsi: 5 Úsek (sportovní areál - parkoviště Vendryně)
5.1. sportovní areál - Zobawa - 25.4. a 28.4.2025 (ložná VMT,SAL), 18.6.2025 obrus
5.2. Zobawa - odbočka Vitality - 20.5.2025, 28.5.2025, 19.-20.6.2025
SSZ 1/2 směr Jablunkov : pro výměnu konstrukčních vrstev včetně pokládky spodních asf. vrstev v termínu 6.5.-20.5.2025
SSZ 1/2 směr FM : pro výměnu konstrukčních vrstev včetně pokládky spodních asf. vrstev v termínu 21.5.-28.5.2025

5.3. Odbočka Vitality - parkoviště Vendryně - 4.6.-5.6.2025, 16.6.-17.6.2025, 19.6.20.6.2025
SSZ 1/2 směr Jablunkov : pro výměnu konstrukčních vrstev včetně pokládky spodních asf. vrstev v termínu 29.5.-5.6.2025
SSZ 1/2 směr FM : pro výměnu konstrukčních vrstev včetně pokládky spodních asf. vrstev v termínu 6.6.-13.6.2025

Pokládka asf. směsi: 6. Úsek (parkoviště Vendryně - světelná křiž. Bystřice)
26.5.-27.5.2025

Pokládka asf. směsi: 7. Úsek (světelná křiž. Bystřice - OK Bystřice, sjezd dálnice)
29.5.-30.5.2025, 2.6.-3.6.2025

Pokládka asf. směsi: 8. Úsek (OK Bystřice, sjezd dálnice - Bystřice MOL)
9.6.-13.6.2025, 23.6.-24.6.2025

Pokládka asf. směsi: 9. Úsek (II/474 Bystřice km 15,570 - 15,820)
25.6.-26.6.2025

vypracoval (aktualizoval) dne :12.3.2025
Radek Plecák, stavbyvedoucí

Pozn: Harmonogram postupu prací je pouze informativní, jedná se o předpokládaný průběh stavebních prací. Postup prací se může dle potřeby změnit i s ohledem na klimatické podmínky, nepředvídatelné překážky. V případě potřeby bude HMG aktualizován.